✠

Diez maravedís.

SELLO QVARTO, DIEZ MARAVEDÍS, AÑO DE MIL Y SEISCIENTOS Y SETENTA Y NVEVE.

61

ARCHIVO MUNICIPAL BOLAÑOS

Diez maravedis.

SELLO QVARTO. DIEZ MARAVE-
DIS. AÑO DE MIL Y SEISCIENTOS
Y SETENTA Y NVEVE.

Para despachos de oficio dos mrs.

SELLO QVARTO, AÑO DE MIL Y SEISCIENTOS Y SETENTA Y NVEVE.

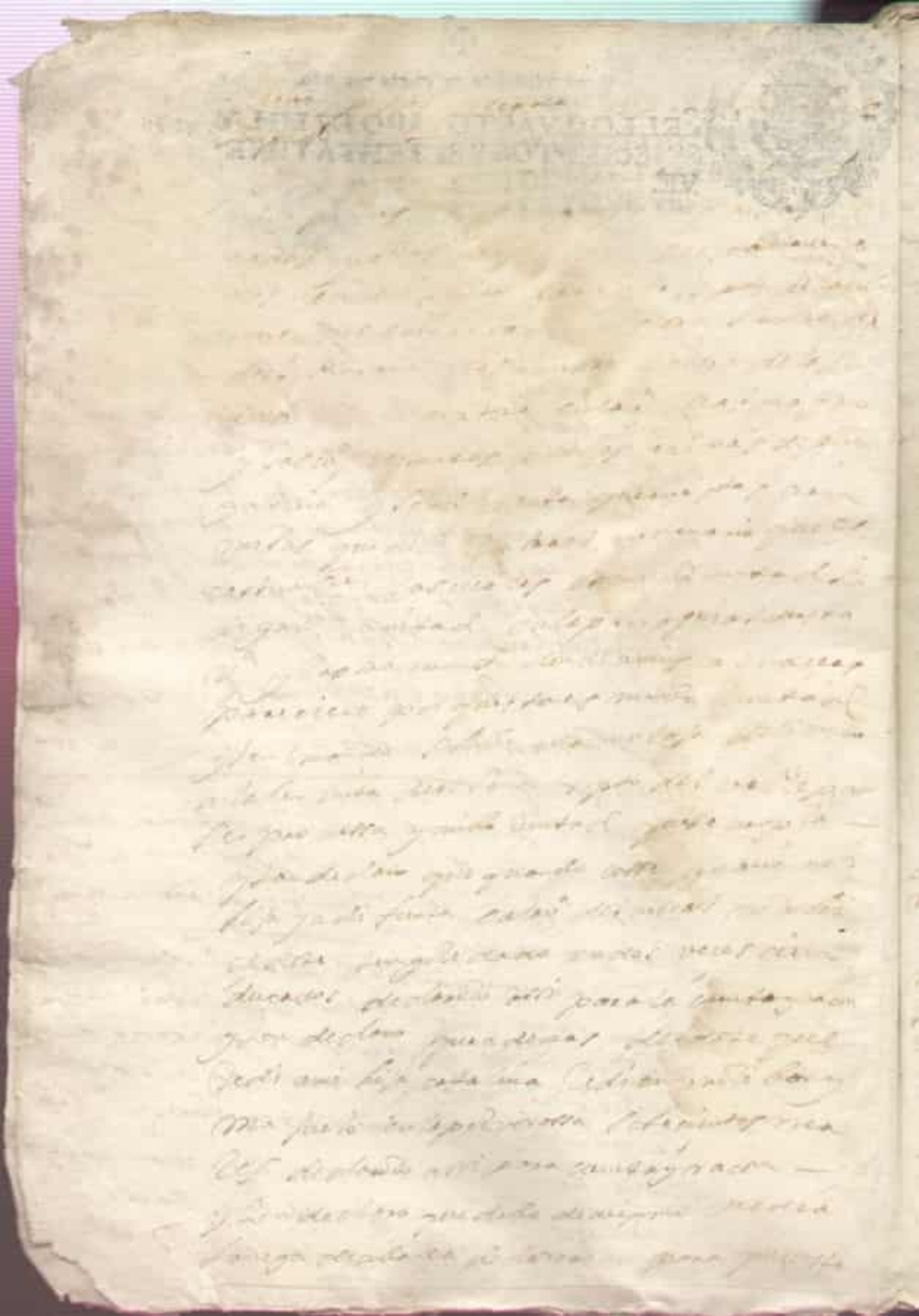

Para despachos de oficio dos mrs.

SELLO QVARTO, AÑO DE MIL Y SEISCIENTOS Y SETENTA Y NVEVE.

Diez maravedis

SELLO QVARTO, DIEZ MARAVE-
DIS, AÑO DE MIL Y SEISCIENTOS
Y SETENTA Y NUEVE.

[illegible]

✠

Diez maravedis.

SELLO QVARTO, DIEZ MARAVEDIS, AÑO DE MIL Y SEISCIENTOS Y SETENTA Y NVEVE.

[illegible]

[illegible] y [illegible] tenido y obligado [illegible]
[illegible] como [illegible] las leyes y fueros de la [illegible]
[illegible] atrigamos [illegible]
[illegible] Por [illegible]
[illegible] al [illegible] al [illegible]
[illegible] de [illegible] y [illegible]
[illegible] a saber una [illegible] de Pan llevar [illegible]
abemos y tenemos en termino comun [illegible]
[illegible] de [illegible] de seys fanegas [illegible]
[illegible] del camino de [illegible] de [illegible]
declarada y deslindada en la manera que [illegible] le ben de [illegible]
[illegible] con todas sus entradas y salidas [illegible]
[illegible] y de derecho [illegible]
[illegible] y tributo y [illegible]
[illegible] declaramos en precio y contia de [illegible]
[illegible] y [illegible] reales de bellon [illegible]
[illegible] bien y realmente y con efecto [illegible]
[illegible] y entregados a nuestra
[illegible] sobre lo cual [illegible] leyes de entrego
[illegible] de la paga y de mas [illegible]
y decimos y confesamos que [illegible] y cuantia de [illegible]
que por [illegible] y pagado [illegible]
y derecho precio y valor y lo que [illegible]
y si mas [illegible] de la [illegible]
sea en poca o en mucha cantidad [illegible]

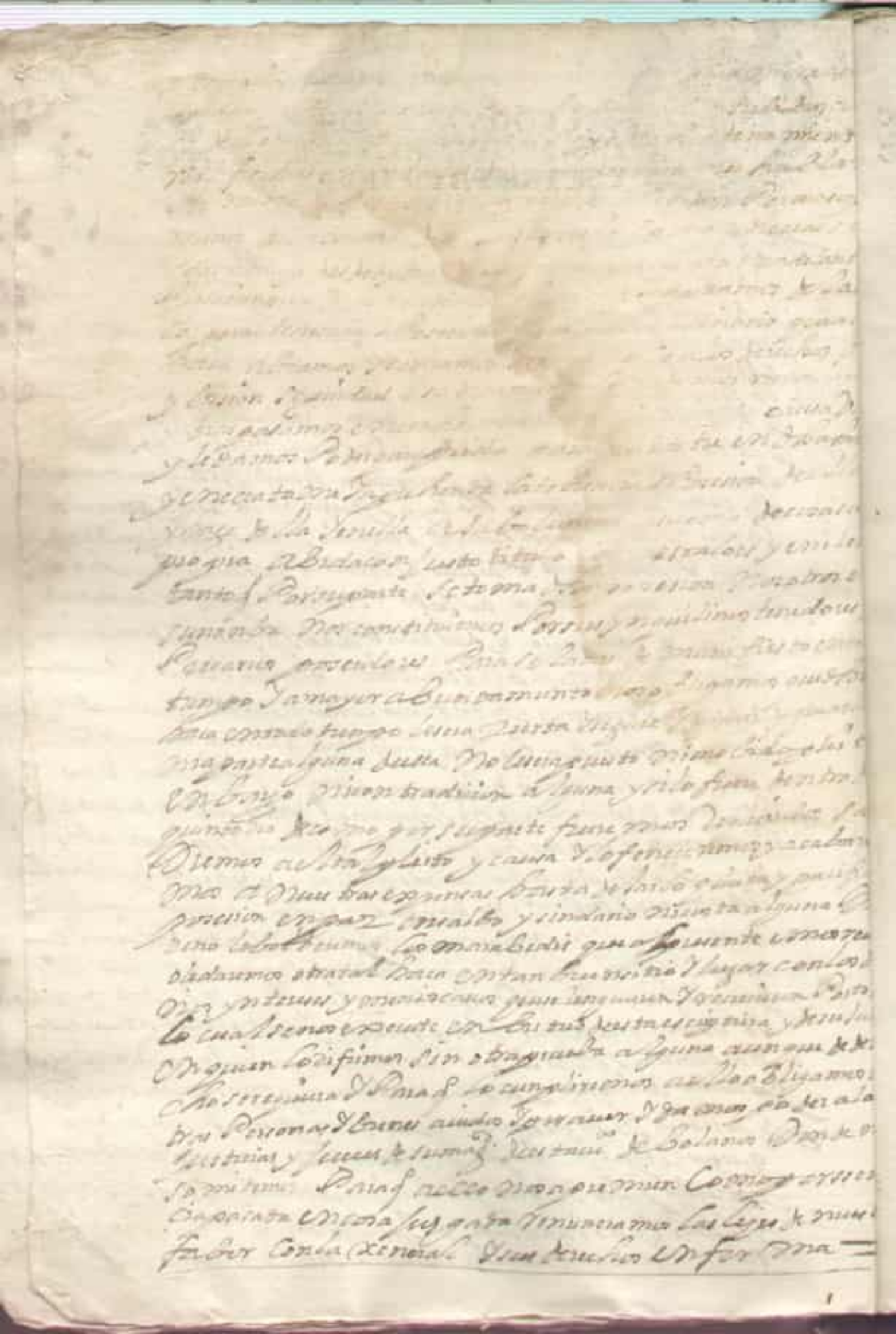

AVE
TOS

Este marauedis.

SVELLO QVARTO DIEZ MARAVE
DIS AÑO DE MIL Y SEISCIENTOS
Y SETENTA Y NVEVE.

Diez maravedis

SELLO QVARTO, DIEZ MARAVE-
DIS, AÑO DE MIL Y SEISCIENTOS
Y SETENTA Y NVEVE.

Diez maravedis.

SELLO QVARTO DIEZ MARAVEDIS. AÑO DE MIL Y SEISCIENTOS Y SETENTA Y NVEVE.

Diez maravedis.

SELLO QVARTO DIEZ MARAVE-
DIS. AÑO DE MIL Y SEISCIENTOS
Y SETENTA Y VNO VE.

Diez, maravedis.

SELLO QVARTO, DIEZ MARAVEDIS, AÑO DE MIL Y SEISCIENTOS Y SETENTA Y NVEVE.

y el otorgante que doy fee conozco no fir-
mo que no pudo por la grabedad de
la enfermedad firmo un testigo a
31 mayo Suruego siendo testigos Dn Sobrino
Po Lopes prieto y Joseph de Aranda vno
de esta va

Sebastian
Sgrino

✠

Diez maravedis

SELLO QVARTO, DIEZ MARAVEDIS, AÑO DE MIL Y SEISCIENTOS Y SETENTA Y NVEVE.

[illegible]

[illegible]

[illegible]

Dios ma. guarde

SELLO QVARTO, DIEZ MARAVE-
DIS, AÑO DE MIL Y SEISCIENTOS
Y SETENTA Y NVEVE.

SELLO TERCERO, TREINTA Y QVATRO MARAVEDIS, AÑO DE MIL Y SEISCIENTOS Y SEVENTA Y NVEVE.

✠

Diez maravedis

SELLO QVARTO DIEZ MARAVE-
DIS, AÑO DE MIL Y SEISCIENTOS
Y SETENTA Y NVEVE.

E es marcado

SELLO QVARTO. DIEZ MARAVE-
DIS. AÑO DE MIL Y SEISCIENTOS
Y SETENTA Y NVEVE.

Diez marauedis

SELLO QVARTO DIEZ MARAVE-
DIS, AÑO DE MIL Y SEISCIENTOS
Y SETENTA Y NVEVE.

Para despachos de oficio dos mrs.

SELLO QVARTO, AÑO DE MIL Y SEISCIENTOS Y SETENTA Y NVEVE.

[illegible]

[illegible]

Sebastian de Bados

SELLO QVARTO, AÑO DE MI
SEISCIENTOS Y SETENTA Y VN
VE

Diez maravedís

SELLO QVARTO. DIEZ MARAVE-
DIS. AÑO DE MIL Y SEISCIENTOS
Y SETENTA Y VNO.

Dezmarauedis.

SELLO QVARTO. DIEZ MARAVEDIS AÑO DE MIL Y SEISCIENTOS Y SETENTA Y OCHO

[illegible]

Diez maravedis.

SELLO QVARTO, DIEZ MARAVEDIS, AÑO DE MIL Y TRESCIENTOS Y SETENTA Y OCHO.

[illegible]

Bernardo de [illegible]

Dicho marauedis.

SELLO QVARTO, DIEZ MARAVEDIS, AÑO DE MIL Y SEISCIENTOS Y SETENTA Y OCHO.

[illegible]

[illegible]

SALIÓ EL QUARTO DIEZMO DE
VEDIS AÑO DE MIL Y SEISCIEN-
TOS Y SETENTA Y OCHO.

Diezmarauedis.

SELLO QVARTO, DIEZ MARAVEDIS AÑO DE MIL Y SEISCIENTOS Y SETENTA Y OCHO.

[illegible]
[illegible] fuera de [illegible]
[illegible] la mayor [illegible]
a su cargo del [illegible] Sanpedro [illegible]
año passado de setenta y siete [illegible]
de ministro del tribunal de la [illegible]
[illegible] la [illegible]
[illegible] de la plaza [illegible] ministro [illegible]
[illegible] como [illegible]
[illegible] con los demas sus hermanos
[illegible] que los aya y tenga por [illegible]
y como mas [illegible] de derecho [illegible]
[illegible] nuestra [illegible] Juntad
[illegible] y [illegible] y damos por [illegible]
[illegible] y [illegible] ni [illegible]
[illegible] testamento [illegible]
[illegible] y [illegible] mandas y legados
que antes de este aya fecho y otorgado
de palabra o en otra forma que quiera
no valgan ni hayan fe en juicio
ni fuera del salvo este que [illegible]
y amos ante el presente [illegible] que que
remos valga por testamento y [illegible]
[illegible] y por [illegible]
[illegible] en [illegible]

Diez maravedis.

SELLO QVARTO, DIEZ MARAVEDIS AÑO DE MIL Y SEISCIENTOS Y SETENTA Y OCHO.

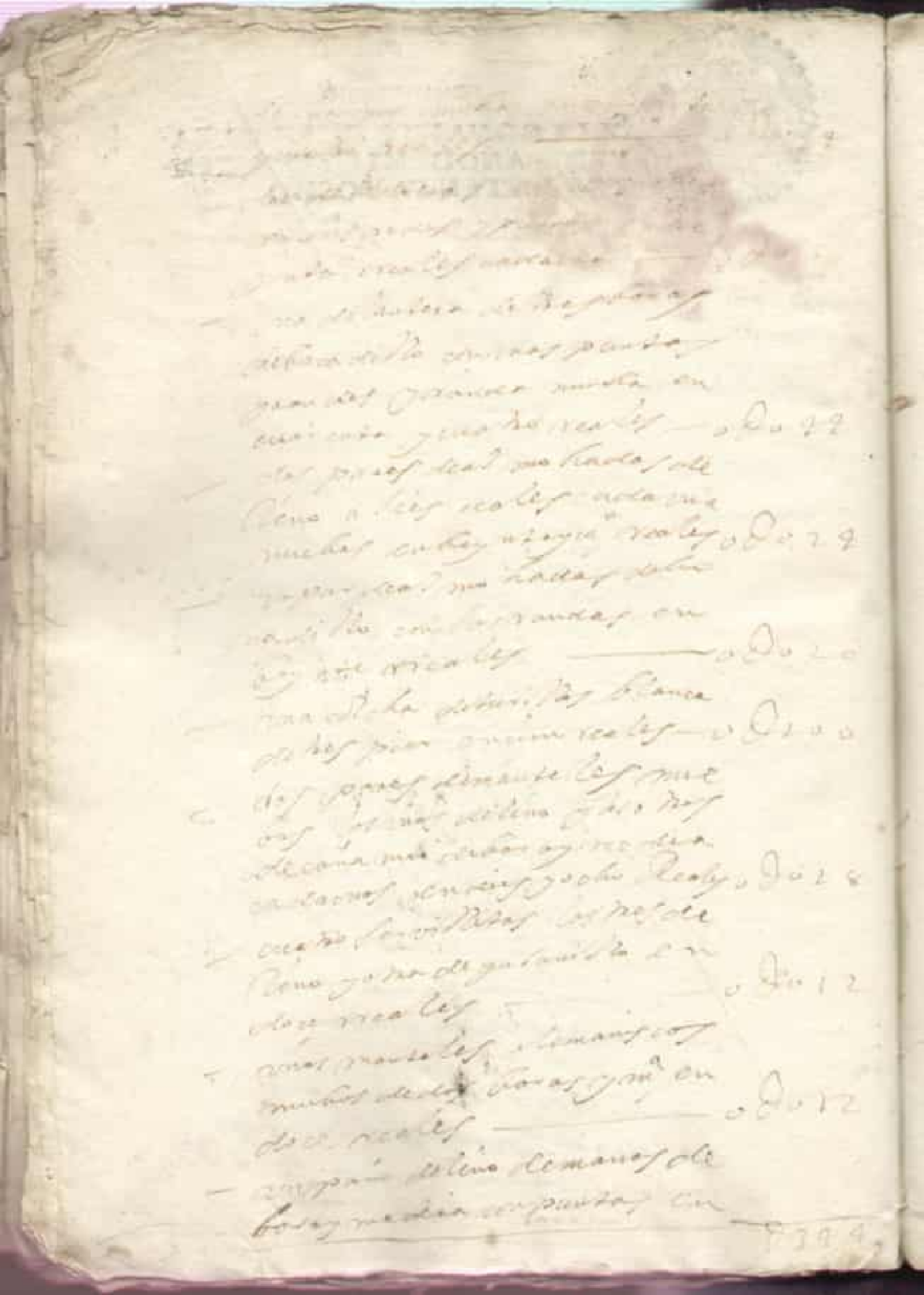

Diez marauedis.

SELLO QVARTO, DIEZ MARAVEDIS, AÑO DE MIL Y SEISCIENTOS Y SETENTA Y OCHO.

[illegible] 0 0 0 1

[illegible] 0 0 0 2

[illegible] 0 0 0 5

[illegible] reales 0 0 0 6

[illegible] 0 0 0 9

[illegible] 0 0 0 22

[illegible] 0 0 0 8

[illegible] reales 0 0 0 24

[illegible] 0 0 0 8

[illegible] 0 0 0 20

[illegible] 0 0 0 34

[illegible] 0 0 1 20

[illegible] 0 0 2 20

[illegible] 0 4 3 4

Mil maravedis.

SELLO QVARTO, DIEZ MARAVEDIS, AÑO DE MIL Y SESCIENTOS Y SETENTA Y OCHO.

[illegible] y tres Reales [illegible]
[illegible] de dicha [illegible]
[illegible] con tres [illegible]
[illegible] en [illegible] y [illegible] 0 d 0))
una [illegible] de [illegible] la [illegible]
en [illegible] ducados [illegible] 0 d 0))
media haca de tres fanegas
[illegible] con [illegible]
[illegible] con el camino de las [illegible]
[illegible] y camino de [illegible] [illegible]
[illegible] en ducientos 0 d 200
Reales
dos fanegas de tierra por
cima del Ribar de [illegible] en el
[illegible] de las [illegible] [illegible] con
[illegible] Lopez Calcado y Alonso [illegible]
[illegible] en ducientos Rs. 0 d 200
[illegible] fanegas de tierra en el
[illegible] [illegible] con [illegible]
de Fran.co Miguel y [illegible]
[illegible] y [illegible]
en ducientos reales 0 d 200
[illegible] en las [illegible]
[illegible] en los [illegible] [illegible]
[illegible] de Fran.co [illegible] y [illegible]
[illegible] en ochenta Rs. 0 d 0 80
[illegible] fanegas de [illegible]
[illegible] [illegible] reales

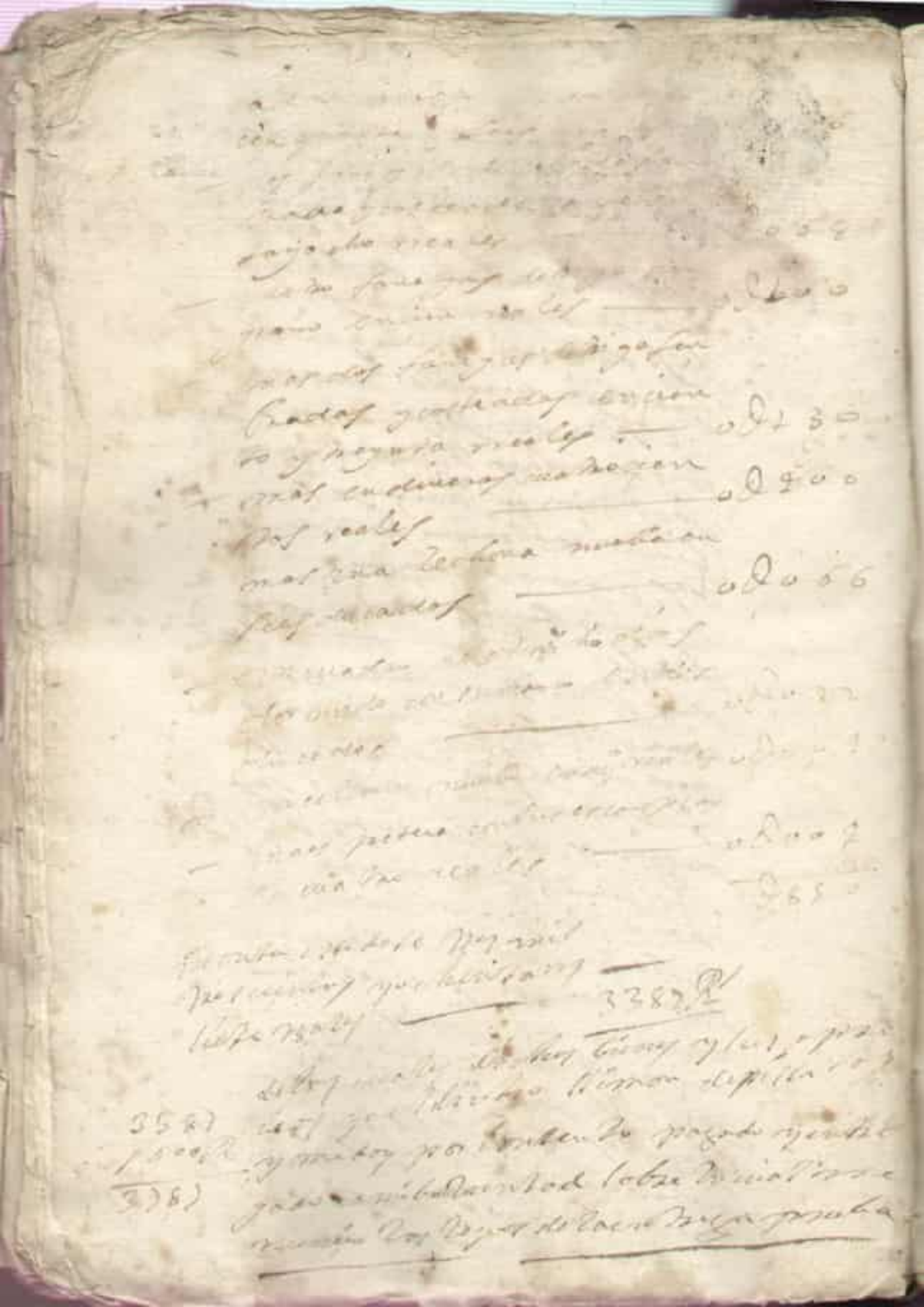

SELLO QUARTO, DIEZ MARAVEDIS, AÑO DE MIL Y SEISCIENTOS Y SETENTA Y OCHO. =

Diez maravedis.

SELLO QVARTO, DIEZ MAR-
VEDIS, AÑO DE MIL Y SEISCIEN-
TOS Y SETENTA Y OCHO
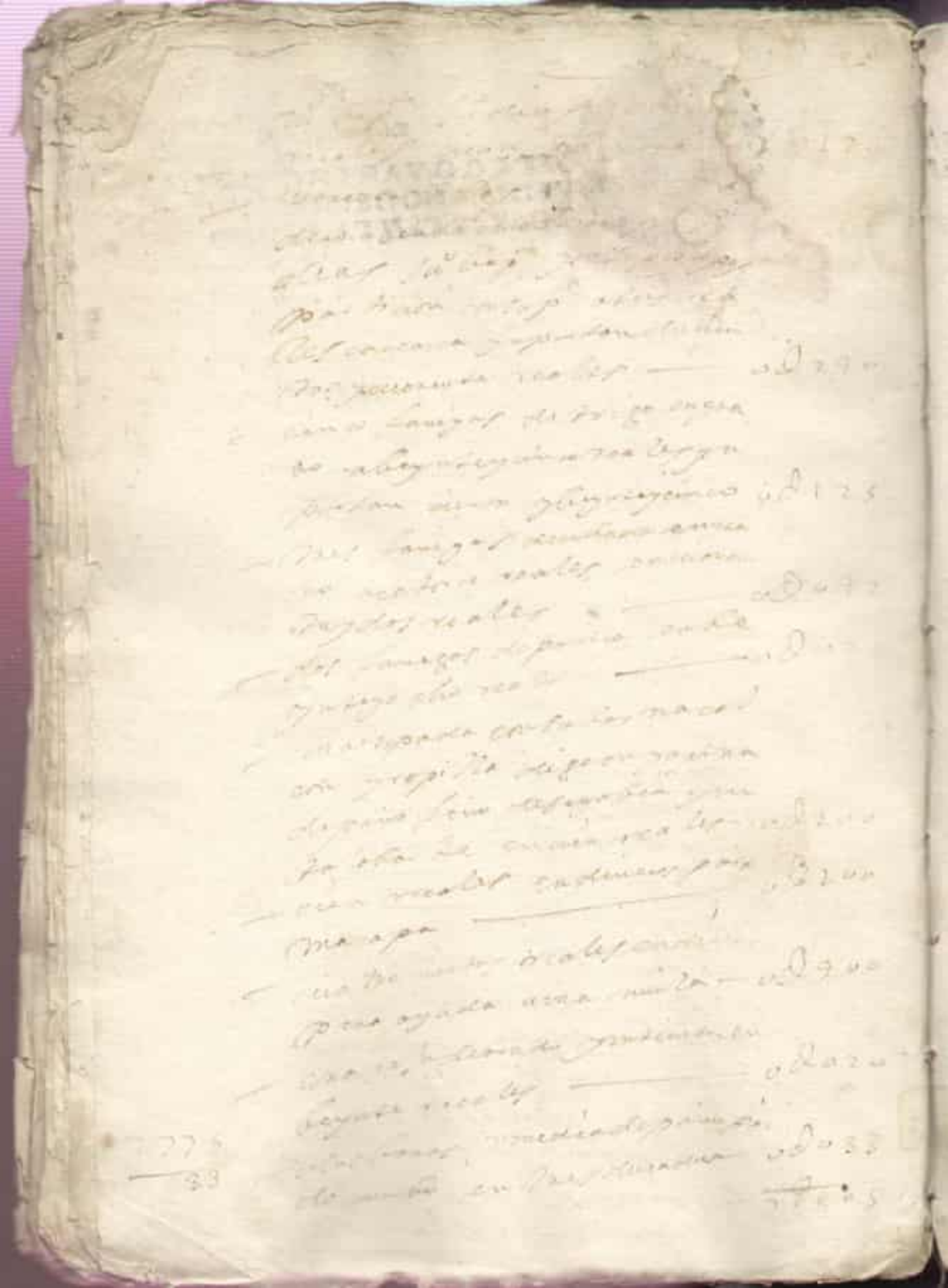
[illegible]